DIVA eDONNA

Settimanale

Data 23-03-2010
Pagina 93/97
Foglio 1 / 4

www.ecostampa.it

DIVA BEAUTY

Tra salute e bellezza: cosmetici che agiscono in maniera intensiva, e aiutano a prolungare gli effetti del ritocco estetico. Ma anche cure mirate contro gli inestetismi e nuove formule per una remise en forme rapida

I SEGRETI *delle* STAR

di Paola Vacchini

Per tenersi in forma tra un appuntamento mondano e un servizio fotografico, le star sono assidue frequentatrici delle medical spa, in gergo "MediSpa". Il fenomeno è nato in America, ma da alcuni anni si sta consolidando anche in Italia: del resto, queste strutture a metà tra le cliniche de luxe e i centri benessere riescono a soddisfare anche la clientela più esigente. «Il concetto di ▸▸

Rinnovare l'epidermide dolcemente? Ogni giorno, sotto la crema, applicate poche gocce di Retexturing Activator di Skinceuticals (€ 70,00), esfoliante e idratante.

Abito, Krizia.

Ritaglio stampa ad uso esclusivo del destinatario, non riproducibile.

095256

Magda Belmontesi

DIVA eDONNA

Settimanale

Data 23-03-2010
Pagina 93/97
Foglio 2 / 4

www.ecostampa.it

Nuove tecnologie promettono azioni **intensive e rapide** contro gli inestetismi di **viso e corpo**

Una pelle radiosa va nutrita ogni giorno con ingredienti mirati. Cold Plasma di Perricone MD (€ 190,00) fornisce alla pelle sostanze che vengono prelevate dalle cellule secondo la necessità.

bellezza è cambiato. **Non è più solo legato all'aspetto estetico, ma anche alla salute», dice Marcello Ruspi, chirurgo vascolare e direttore sanitario della MediSpa Duomo di Milano**. Ora non sono solo le celebrities a frequentare strutture di questo tipo, ma donne e uomini attenti al benessere totale. «Chi si rivolge a questi centri non richiede solo trattamenti estetici, ma anche un check up completo del proprio benessere, nel rispetto di una concezione olistica che vuole l'organismo sano nella sua interezza. Nelle MediSpa operano diversi specialisti, dal dermatologo al medico estetico, dal chirurgo vascolare al dietologo, dal dentista al fisioterapista. Le attrezzature sono di ultima generazione e ad alto contenuto tecnologico, principalmente utilizzate da medici». (info: www.pasp.it)

Lotta ai cuscinetti

L'ultimo trattamento innovativo per combattere l'inestetismo che affligge l'85% delle donne è Smooth Shapes, un apparecchio che arriva dagli Usa e ha richiesto sei anni di studio. «Il sistema, approvato dalla Fda (il più importante organismo di vigilanza sui prodotti di carattere medico e sanitario) utilizza quattro tecnologie: **due differenti laser combinati, un massaggio meccanico effettuato da speciali rulli e la vacuum terapia», spiega la dermatologa Magda Belmontesi. «Questo trattamento è una vera e propria cura della cellulite a 360 gradi** perché non ne migliora solo l'aspetto, ma agisce anche sul tessuto connettivo, riattivando la microcircolazione e rendendo più elastiche le fibre di collagene. Il grasso in eccesso viene liquefatto, trasportato dal sistema linfatico ed espulso fisiologicamente». Sono consigliate otto sedute, da effettuarsi due alla settimana per ottenere dei buoni risultati (info: www.ringiovanimentoglobale.it).

Labbra sexy

Non solo creme e massaggi per assicurare al viso quella tonicità e freschezza che il passare degli anni ci ruba. Un trattamento mirato può spostare le lancette del tempo indietro di qualche anno. Nella MediSpa di Villa Borghese Institute a Roma si utilizza-

Conoscete i cosmeceutici?

La parola cosmeceutico è formata dai termini cosmetico e farmaceutico.

Sono prodotti nati negli Usa. Alla loro diffusione ha contribuito il noto dermatologo americano Sheldon Pinnel, le cui ricerche hanno portato a creare, nel 1997, il marchio SkinCeuticals: una linea di trattamenti professionali (la prima tecnologia brevettata è stata la vitamina C topica pura), all'avanguardia in tema di antiossidanti e foto-ringiovanimento.

Ritaglio stampa ad uso esclusivo del destinatario, non riproducibile.

095256

Magda Belmontesi

DIVA eDONNA

Settimanale

Data 23-03-2010
Pagina 93/97
Foglio 3 / 4

www.ecostampa.it

1. Time Arrest Crème di Dr. Brandt (€ 125,00): le nanoparticelle di platino identificano le zone danneggiate dei tessuti per veicolare i principi attivi dove servono.
2. Cytocomplexe Factor I di Valmont (€ 130,00): un derivato della vitamina A riattiva il metabolismo cellulare, un tripeptide "botox-like" controlla le rughe d'espressione.
3. Design Lift Visage di Payot (€ 70,00): per pelli normali-miste. Il Calcio ristruttura, l'estratto di riso leviga i tessuti.
4. Melatogenine Futur Plus, Soin Global Antiage di Gatineau (€ 89,00): rassoda e volumizza la pelle dall'interno.
5. Biomedic, Hydra Recovery di La Roche-Posay (€ 26,50): lenisce la pelle dopo un intervento di medicina estetica.
6. Dermal Whitening Concentrate Serum di Arcel Med (€ 68,00): larice, vitamina C e L-carnitina anti macchie solari.
7 Environmental Repair hydrating Gel di PeterThomasRoth (€ 52,00): barriera contro lo stress e i danni ambientali.
8. Specialist Delining Serum di Juvena (€ 89,00): peptidi biomimetici agiscono mattino e sera contro le rughe profonde.
9. Hydra All Around Cream antiage di Transvital (€ 96,00): idrata, protegge, dà morbidezza. Anche sul décolleté.

Ritaglio stampa ad uso esclusivo del destinatario, non riproducibile.

095256

Magda Belmontesi

DIVA eDONNA

Settimanale

Data 23-03-2010
Pagina 93/97
Foglio 4 / 4

www.ecostampa.it

Over Night Biological Peel di Khiel's (€ 54,50): levigante. Light Voltage Mist di Eugenomics (€ 24,00): fresca. Reduchin, Crema Anti Doppio Mento di NewPeptin (€ 49,00): mirata.

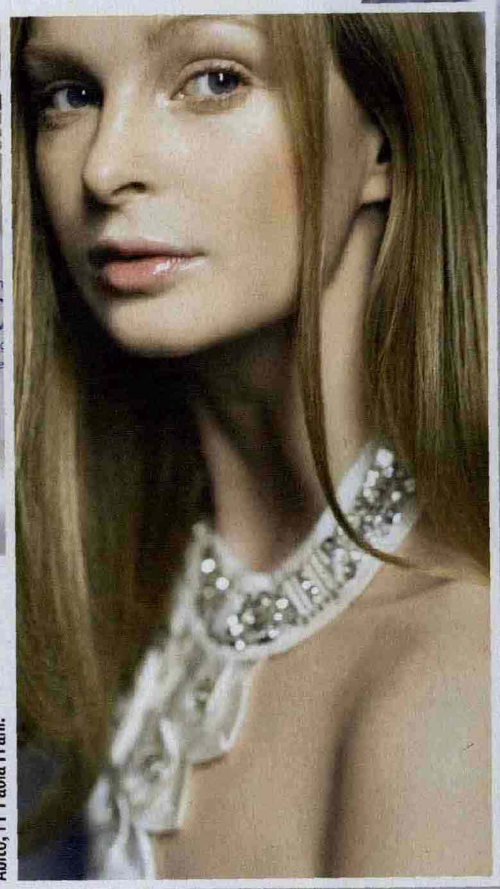

Abito, PF Paola Frani.

Contro i segni della stanchezza, è utile un trattamento come Meso-Mask di Filorga (€ 42,00). Ispirata alla mesoterapia, contiene 55 ingredienti per dare tono e splendore al viso. Una volta alla settimana per il primo mese, poi ogni quindici giorni per due mesi.

no filler di ultima generazione, come il nuovissimo Juvederm Ultra Smile, specifico per dare turgore alle labbra. Il prodotto associa l'acido ialuronico, una sostanza che si trova naturalmente nell'organismo, alla lidocaina, un anestetico che permette il massimo comfort di trattamento in una zona molto sensibile e ricca di terminazioni nervose come le labbra. Su richiesta vengono anche effettuati diversi tipi di peeling e interventi di chirurgia plastica.

Pelle radiosa

Vita sregolata, abitudini alimentari sbagliate, stress e ansia, sono tutti comportamenti che si pagano con i chili in eccesso e una pelle visibilmente affaticata dalle tossine accumulate, ovvero spenta e poco elastica. A volte la dieta non è necessaria, occorre un'educazione alimentare, in pratica **imparare a mangiare in modo corretto: è quello che insegnano all'Espace Chenot di Merano, dove il dietologo francese Henri Chenot punta sul principio che per dimagrire bisogna prima di tutto depurare l'organismo dalle scorie.** La dieta Chenot non è pensata in funzione all'apporto calorico degli alimenti, ma delle loro proprietà disintossicanti. Quindi, come in tutte le MediSpa, viene offerto un menu di "alimenti" per la pelle, ovvero creme, detergenti e cure mirate per un incarnato nuovamente luminoso e una pelle turgida ed elastica.

Paola Vacchini

Esame del DNA

***Il nostro organismo ha un personale meccanismo di difesa** contro i danni prodotti dai radicali liberi, responsabili dell'invecchiamento cutaneo: grazie ad agenti antiossidanti li cattura e li elimina.

***Grazie all'esame del DNA si può sapere** quanto funziona questo meccanismo. Una volta individuato il livello di produzione dei radicali liberi si può realizzare un trattamento su misura che apporti la giusta quantità di principi attivi antietà.

***Myskin** ha messo a punto questa speciale metodologia: utilizzando il trattamento costantemente si manterrà a lungo il capitale bellezza.

STYLING Evelina La Maida. **FOTO** Agnes Spaak. **STILL LIFE** Gianni Ummarino. **HAIR** Camilla Accarrino per HM Battaglia. **MAKE-UP** Guya per HM Battaglia. **TESTI** Monica Melotti. **HA COLLABORATO** Chiara Padovano. **LOCATION** Bisazza Flagship Store, via Senato, 2. Milano **INDIRIZZI** a p. 162.

095256

Ritaglio stampa ad uso esclusivo del destinatario, non riproducibile.

Magda Belmontesi